



**Stowarzyszenie Jogi  
Iyengara w Polsce**

# CERTYFIKACJA 2023 POZIOM 1

---



# WARIANTY CERTYFIKACJI 2023

WARIANT MIEJSKI - ŁÓDŹ	WARIANT W OŚRODKU - ODDECHOWO
JEDEN TERMIN:  <b>14 - 16.04.2023</b>	DWA TERMINY:  <b>22 – 24.11.2023</b> <b>24 – 26.11.2023</b>
OPŁATA: <b>3 050 PLN</b> brutto od osoby  Ponadto we własnym zakresie Kandydat ponosi koszt: <ul style="list-style-type: none"><li>- noclegów i wyżywienia (poza wspólnymi posiłkami uwzględnionymi w opłacie (*)),</li><li>- dojazdu.</li></ul>	OPŁATA: <b>2 600 PLN</b> brutto od osoby  Ponadto we własnym zakresie Kandydat ponosi koszt: <ul style="list-style-type: none"><li>- noclegów i wyżywienia (ok. 480 PLN (**)),</li><li>- dojazdu.</li></ul>

(\* ) Kolacja w dniu 0., obiad w dniu 1. i śniadanie w dniu 2.

(\*\*) Kwota obejmuje 2 noclegi i dopłatę za kolację w dniu 2.



# WARIANT MIEJSKI - PLAN CERTYFIKACJI

## Dzień 0

**15:00 – 17:50** zebranie komisji certyfikacyjnej (poza szkołą, miejsce ustalają członkowie komisji)

**18:00 – 20:30** kolacja - catering w szkole oraz spotkanie z kandydatami/tkami

## Dzień 1

**09:30 – 11:00** wspólna praktyka członków komisji i kandydatek/ów z elementami superwizji

**11:00 – 11:30** wypełnienie arkusza wniosków z praktyki własnej przez kandydatki/ów

**11:30 – 12:00** praktyka pozycji odwróconych

**12:30 – 13:15** obiad - catering w szkole

**14:15 – 14:55** zapoznanie się członków komisji z wnioskami i obserwacjami kandydatek/ów /  
/ obejrzenie nagrań praktyki pozycji odwróconych

**15:00 – 15:45** dyskusja w oparciu o wnioski kandydatów

**16:00 – 17:00** prezentacja praktyki własnej w formie lekcji (w oparciu o pozycje reprezentatywne dla Poziomu 1)

**17:00 – 18:30** czas dla komisji

**18:30 – 19:30** spotkanie z kandydatami/tkami, wyznaczenie asan do uczenia



# WARIANT MIEJSKI - PLAN CERTYFIKACJI

## Dzień 2

- 07:30 – 09:00 wspólna praktyka
- 09:00 – 10:00 śniadanie - catering w szkole
- 10:00 – 12:30 demonstracja uczenia I grupa
- 14:00 – 16:30 demonstracja uczenia II grupa
- 16:30 – 18:00 czas dla komisji
- 18:00 – 19:00 przedstawienie wyników



# DOFINANSOWANIE PRZEZ SJIP CERTYFIKACJI W 2023 R.

Zgodnie z ustaleniami z ostatniego Walnego Zgromadzenia Członków wysokości składek członkowskich w 2023 r. zostaną podniesione.

Kwota podwyższenia składki w 2023 r. od osób w trakcie treningu nauczycielskiego zostanie przeznaczona na dofinansowanie certyfikacji, dzięki czemu możliwe jest ustalenie opłat w następujących wysokościach:

➔ **WARIANT W OŚRODKU:** 2 600 PLN brutto od osoby  
(zamiast 3 050 PLN)

➔ **WARIANT MIEJSKI:** 3 050 PLN brutto od osoby  
(zamiast 3 500 PLN)

**UWAGA!** Jeżeli przygotowujesz się do certyfikacji i nie masz uaktualnionego statusu w panelu użytkownika na „W TRAKCIE TRENINGU NAUCZYCIELSKIEGO”, koniecznie poproś swojego mentora o zgłoszenie zmiany statusu mailem na adres: [biuro@joga.org.pl](mailto:biuro@joga.org.pl)



# WARIANT MIEJSKI – DLACZEGO JEST DROŻSZY NIŻ W OŚRODKU?

## SZCZEGÓŁY WYDATKÓW DOT. CERTYFIKACJI

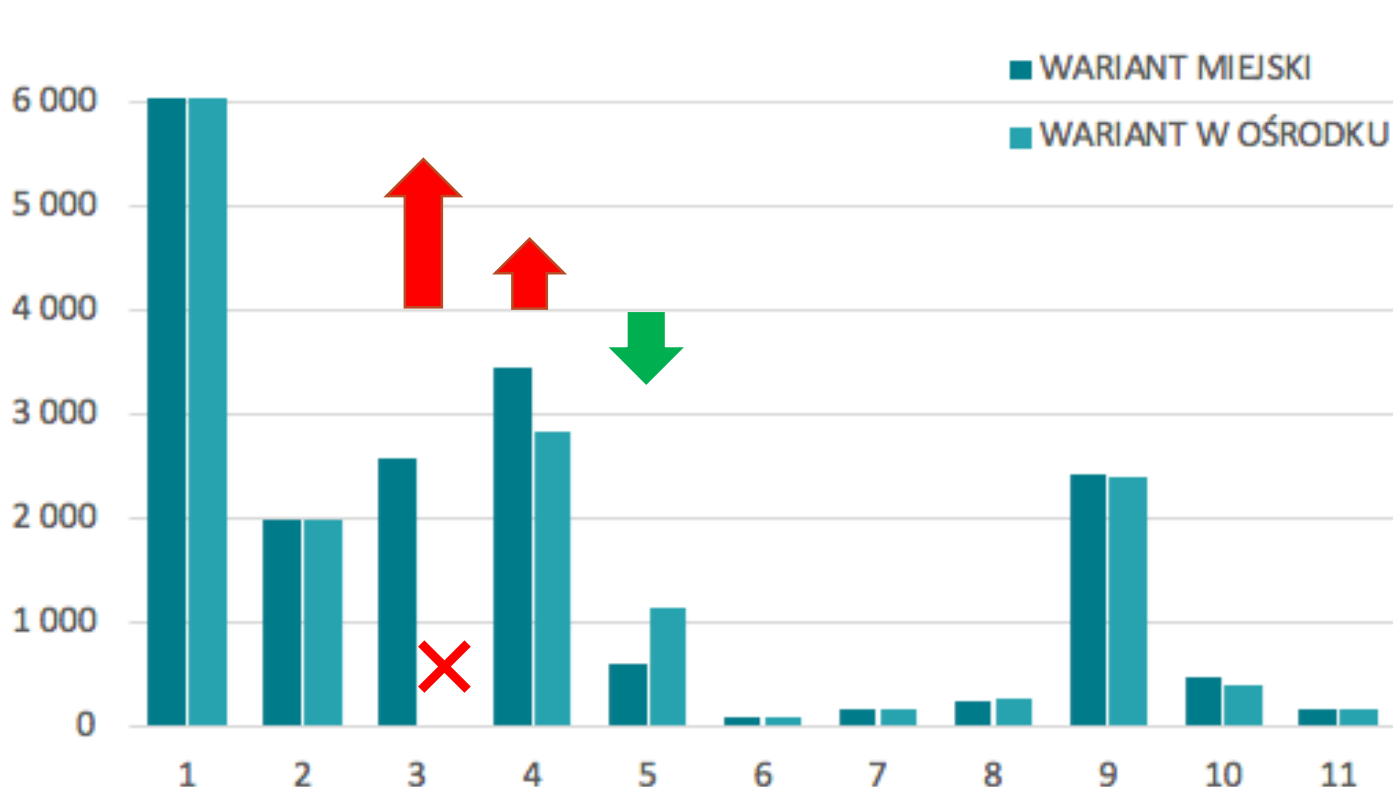

### WYNAJEM SALI (3)

najbardziej znaczący dodatkowy koszt! (Oddechowo udostępnia salę bezkosztowo w ramach pobytu)



### KOSZTY POBYTU I WYŻYWIENIA (4)

mimo niższych kosztów pobytu osób przeprowadzających certyfikację wydatki są ok. 20% większe ze względu na wyższe koszty żywienia w mieście oraz uwzględnienie w opłacie 3 wspólnych posiłków



### WYDATKI DOT. UCZNIÓW LEKCJI POKAZOWYCH (5)

niższe o prawie 50%, ponieważ nie są uwzględniane w opłacie koszty ich posiłków

1 WYNAGRODZENIE OSÓB ZAANGAŻOWANYCH W CERTYFIKACJĘ

2 WYNAGRODZENIE CZŁONKA ZARZĄDU DS. CERTYFIKACJI

3 WYNAJEM SALI - JOGA CENTRUM (ŁÓDŹ)

4 KOSZTY POBYTU I WYŻYWIENIA OSÓB ZAANGAŻOWANYCH W CERTYFIKACJĘ ORAZ WSPÓLNYCH POSIŁKÓW

5 KOSZTY DOT. UCZNIÓW LEKCJI POKAZOWYCH

6 KOSZTY OBSŁUGI BIUROWEJ

7 KOSZTY ART. BIUROWYCH

8 REZERWA KOSZTOWA

9 VAT DO ZAPŁACENIA

10 PROWIZJA PAUY

11 PODATEK DOCHODOWY



# WARIANT MIEJSKI – SZCZEGÓŁY KALKULACJI OPŁATY (3 050 PLN)

UDZIAŁ POSZCZEGÓLNYCH  
WYDATKÓW W OPŁACIE

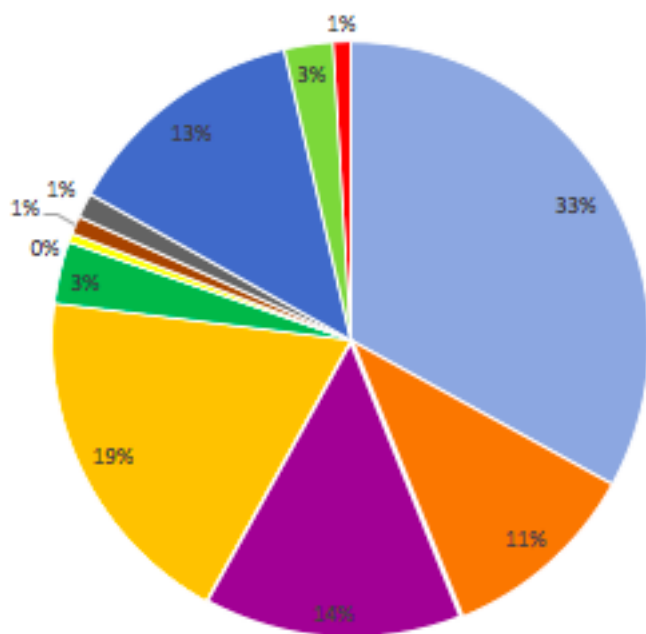

<b>SUMA WYDATKÓW</b>	<b>18 300</b>
----------------------	---------------

<b>KOSZTY</b>	<b>14 967</b>
---------------	---------------

w tym:

<b>WYNAGRODZENIA</b>		
1	OSÓB ZAANGAŻOWANYCH W CERTYFIKACJĘ	6 042
2	CZŁONKA ZARZĄDU DS. CERTYFIKACJI	2 000
<b>KOSZT NAJMU SALI</b>		
3	JOGA CENTRUM - ŁÓDŹ	2 583
<b>KOSZTY POBYTU I WYŻYWIENIA</b>		
4	OSÓB ZAANGAŻOWANYCH W CERTYFIKACJĘ I KANDYDATÓW	3 460
<b>POZOSTAŁE KOSZTY</b>		
5	DOT. UCZNIÓW LEKCJI POKAZOWYCH	615
6	OBSŁUGA BIUROWA	89
7	ART. BIUROWE	178
8	REZERWA KOSZTOWA	246

9	VAT DO ZAPŁACENIA	2 429
10	PROWIZJA PAUY	485
11	PODATEK DOCHODOWY	173

$$3\ 050 \times 6 = 18\ 300$$

<b>SUMA WPŁYWÓW Z OPŁAT ZA CERTYFIKACJĘ</b>	<b>18 300</b>
---	---------------